

A-ヒトを対象とする研究に関する事前チェックシート

国立大学法人埼玉大学における
ヒトを対象とする研究に関する倫理委員会
2023年2月

本学においてヒトを対象とする研究を実施する場合には、「埼玉大学におけるヒトを対象とする研究に関する倫理規則」の規定に従って、倫理委員会での承認を要することがあります。ただし、ヒトを対象とする研究でも、必ずしも倫理委員会への申請が必要になるとは限りません。

研究責任者は、「国立大学法人埼玉大学におけるヒトを対象とする研究に関する倫理規則」を確認し、本シートを参考にして倫理委員会へ研究を申請するかどうか判断してください。

※倫理委員会の審査によらない場合も、研究者等は当然に、

- ・社会的及び学術的意義を有する研究の実施
- ・研究分野の特性に応じた科学的合理性の確保
- ・研究により得られる利益及び研究対象者への負担その他不利益の比較考量
- ・研究対象者への事前の十分な説明、自由意志に基づく同意を得ること
- ・社会的に弱い立場にある者への特別な配慮
- ・研究に利用する個人情報等の適切な管理
- ・研究の質及び透明性の確保

に努めてください。

【学生が主体となって実施する研究について】

なお、学部生、大学院生等が主体となって実施する研究については、指導教員が責任をもって倫理審査に申請するかどうか判断してください。

申請の要不要の判断に迷う場合は、

埼玉大学におけるヒトを対象とする研究に関する倫理委員会担当（研究推進・国際連携課）までお問合せください。

MAIL : kshinkou@gr.saitama-u.ac.jp TEL : 048-858-3010（内線：796439・796442）

A-1. フローチャート

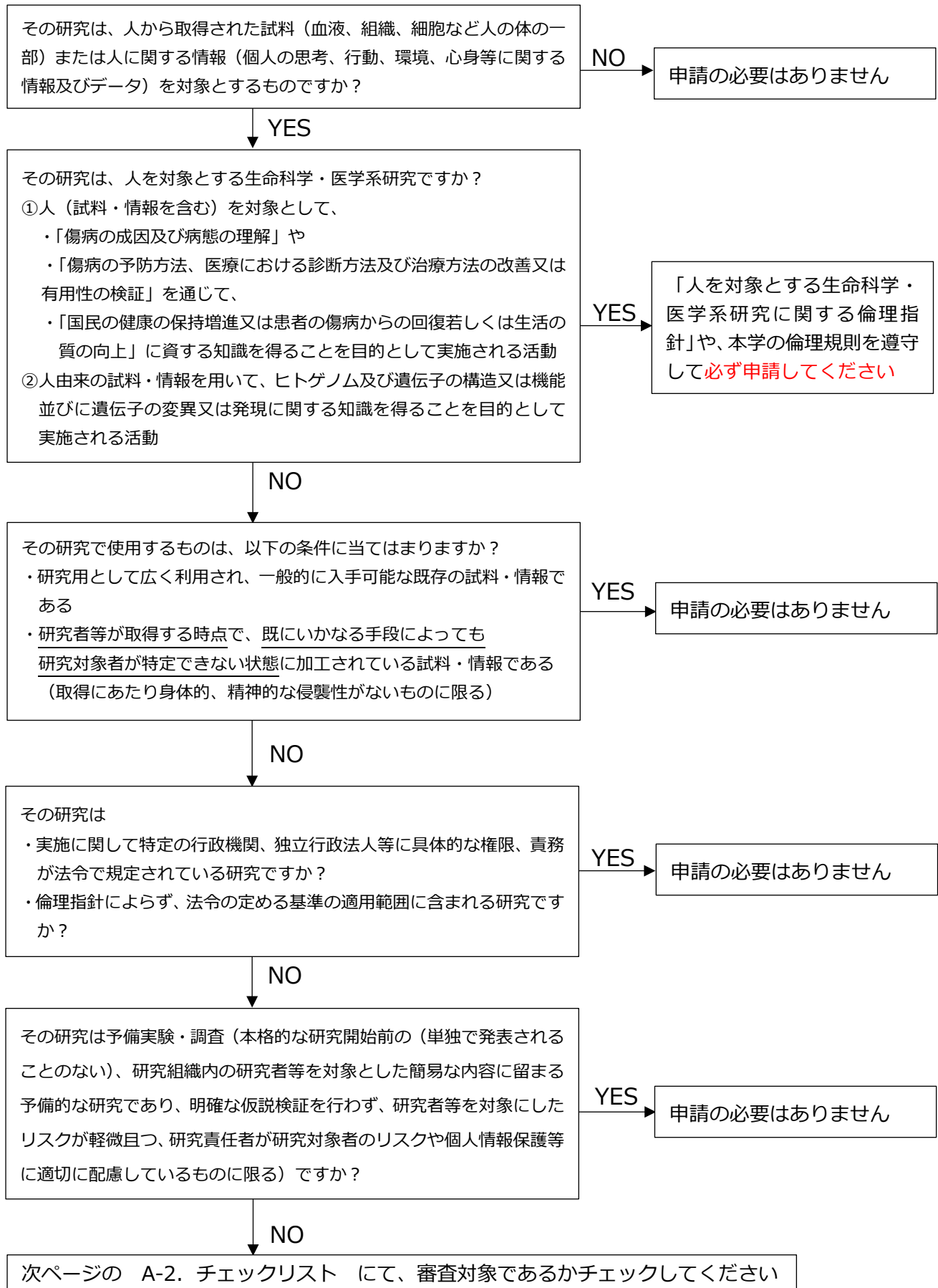

A-2. チェックリスト

①	最小限の危機（日常生活で被る身体的、心理的又は社会的危害の可能性の限度を超えない危険であって、社会的に許容される種類のものをいう。）を超える危険を含む 例) アンケート調査等で、いじめられた経験の有無や、自殺願望等、社会的な生活での経験や、日常会話の内容の範囲を超えている質問内容が含まれている	<input type="checkbox"/> YES	<input type="checkbox"/> NO
②	介入を伴う可能性がある	<input type="checkbox"/> YES	<input type="checkbox"/> NO
③	個人の本質に関わる思考や思想等の情報、その他個人のプライバシーに係る情報を収集、分析、保存する（第三者に委託する場合を含む）もので、かつ特定の個人が識別され得る情報を含む	<input type="checkbox"/> YES	<input type="checkbox"/> NO
④	社会的弱者になりやすい特徴（いじめの経験がある方、障害のある方、乳幼児など他人の支援を必要としている方等）を有する集団を研究対象者としている	<input type="checkbox"/> YES	<input type="checkbox"/> NO
⑤	実験・調査のため、研究対象者に虚偽の研究目的等の説明を用いる手続きが含まれている	<input type="checkbox"/> YES	<input type="checkbox"/> NO
⑥	研究対象者や、研究対象者の関係者との間に利益相反関係（研究者・研究対象者が教師・同僚・雇用主・親族である等、何らかの力関係・血縁関係がある）	<input type="checkbox"/> YES	<input type="checkbox"/> NO
⑦	研究資金提供先や共同研究先、研究成果公表学会・学術誌等から倫理審査の承認を受けることを要請されている	<input type="checkbox"/> YES	<input type="checkbox"/> NO

一つでも “YES” がある	倫理委員会による審査の対象となり得る ※研究遂行中にいずれかの設問に“YES”と答えるような事態の発生が想定される場合には、倫理委員会への相談・申請をお勧めします。
全て “NO”	倫理委員会による審査の対象でないと考えられる

A-3. 申請の方法

新規、変更計画に関わらず、研究に着手する前に必ず申請してください。

申請の種類	方法
新規の計画	<ul style="list-style-type: none"> ・別紙様式 1（研究計画書）※ 1 ・説明書※ 2 ・同意書／同意撤回書※ 2 ・他、実験・調査に使用する書類（質問紙など）※ 2
承認済計画の変更（軽微）	<ul style="list-style-type: none"> ・別紙様式 3（軽微変更報告書）※ 1 ※ 3
承認済計画の変更（軽微以外）	<ul style="list-style-type: none"> ・別紙様式 2（研究計画変更承認申請書）※ 1 ・別紙様式 1（研究計画書） ・他、必要書類※ 2
多機関共同研究であり、 他機関の一の倫理審査委員会で承認済の計画	<ul style="list-style-type: none"> ・別紙様式 5（研究実施許可申請書）※ 1 ・一の倫理審査委員会に提出した書類 ・審査結果（承認通知等） ・他、学長が求める書類
本学を一の倫理審査委員会として 審査する研究計画	<p style="color: red;">審査を受け付けておりません。</p> <p>個別機関ごとの倫理審査を依頼してください。</p>

※ 1 押印は不要です。各別紙様式に記入の上、Wordファイルで下記まで提出してください。

※ 2 案件によっては不要な場合がございます。

※ 3 変更内容が（1）（2）（4）（5）のみ、変更事由発生の1か月以内程度であれば、事後報告を認めます。

（3）「実施期間の変更」は、**研究期間が終わる前**に報告してください。

（6）「その他」は、確認が必要なため事前に報告してください。

様式の掲載先

埼玉大学研究機構HP

<http://www.saitama-u.ac.jp/iron/ethics/hito.html>

提出・問い合わせ先

埼玉大学におけるヒトを対象とする研究に関する倫理委員会担当（研究推進・国際連携課）

MAIL : kshinkou@gr.saitama-u.ac.jp